RED KİT

33

İMPARATOR

Milliyet 'in okurlarına armağanıdır.

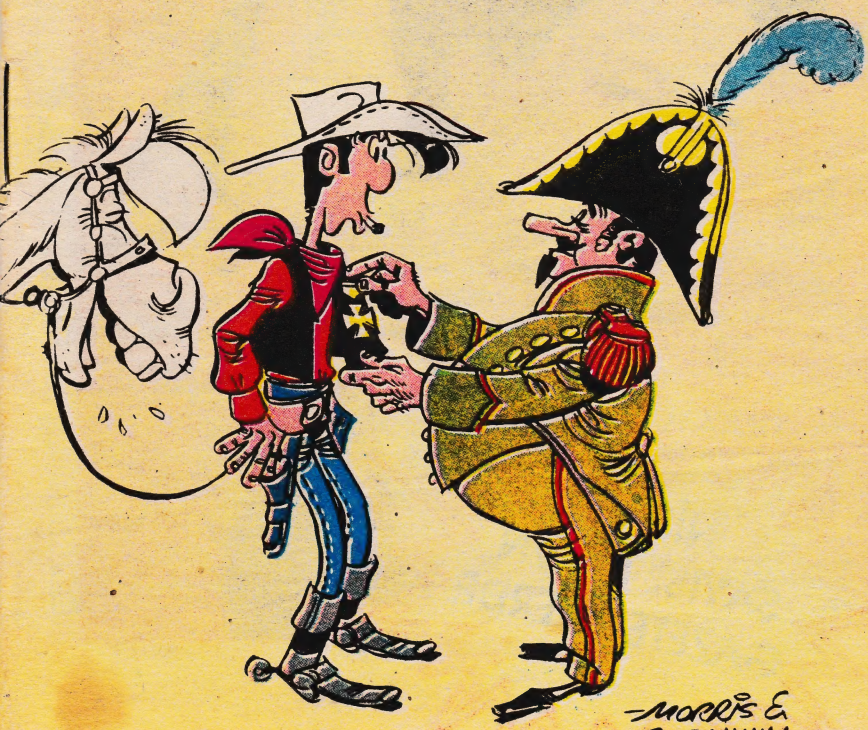

İMPARATOR

♪ BEN YALNIZ BİR KOVBOYUM... EVİMDEN ÇOK UZAKLARDA... ♪

♪ LAY LAY LOM! ♪

LIZAK DIYARLARDA...

ÇEKİLİN YOLDAN ÇEKİLİN!

?

??

AÇILIN, ÇEKİLİN, YOLDAN ÇEKİLİN!

?!?!!!

İLERİ DÜŞÜL!

NE İLERİSİ? BANA KALSA, GERİ GERİ GİDERDİM... İLERİDE KİMBİLİR NELER VAR...

OT KENT

GÜNÜN HER SAATİNDE ADAM ASILIR

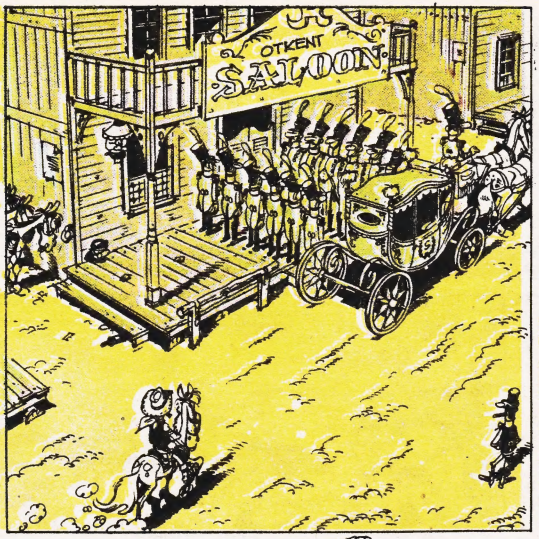
OTKENT
SALOON

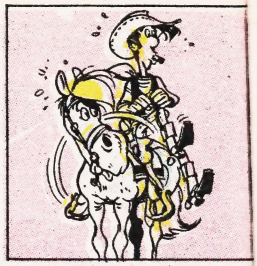

YAŞASIN İMPARATOR!
YAŞAŞIN İMPARATOR SMITH!
YAŞASIN AMERİKA'NIN BİRİNCİ İMPARATORU!
???

HER ZAMANKİ MASANIZA MI OTURACAKSINIZ, MAJESTE?
EVET, KEYFİMİZ ÖYLE BUYURUYOR!
???

EĞLENCE DEVAM ETSİN!
MAJESTELERİNİN KÖŞİSİNİ GETİRİN!

NEDİR BU MASKARALIK ?..
MASKARALIK MI? İMPARATORA KARŞI GELİYORSUN KÜÇÜK DOSTUM!
BURADA DAHA HAFİF SÖZLER İÇİN BİLE ADAM KURŞUNLANIR!
DİNLEMEYİN ONU.. DALGA GEÇİYOR.
YARSIC BARNEY'İM BEN YABANCI. ŞAŞIRDINIZ BAKIYORUM. SMITH'İN KİM OLDUĞUNU SİZE ANLATAYIM.
DEAN SMITH BU BÖLGEDE OTURAN BİR ÇİFTÇİDİR, ÇOK BÜYÜK BİR SERVETE KONDU. SERVET O KADAR BÜYÜKTÜ Kİ AKLINI OYNATTI..
GARİP BİR HUYU VARDIR. KENDİNİ AMERİKA'NIN İMPARATORU SANIYOR..
HICK!
BÜYÜK SERVETİ SAYESİNDE KÜÇÜK BİR ORDU KİRALAMIŞTIR. OLDUKÇA DA BÜLENÇ VE SAFAFATLI BİR YAŞAM SÜRDÜRÜR...
34
ANA SMITH ZARARSIZ OLDUĞUNDAN HERKES ONU CİDDİYE ALIYORMUŞ GİBİ YAPAR. HEM ONUN HOŞUNA GİDER BU, HEM DE İNSANLARI EĞLENDİRİR.
YAA! DÜNYANIN BÜTÜN DEVLET BAŞKANLARINCA İNZALANMIŞ MEKTUPLAR YOLLARIZ ONA! YEREL GAZETENİZ DE BİLDİRİLERİNİ BASAR..
İYİ ÖYLEYSE! BEN DE BİRAZ EĞLENEYİM ŞU SOYTARINIZLA!
NE YAPACAKSIN YABANCI?
GİRİŞİMİZİ GEÇELİM BİRAZ!
HİÇ DANSEDEN BİR İMPARATOR GÖRMEDİM! HADİ KALK OYNA BAKALIM.
38

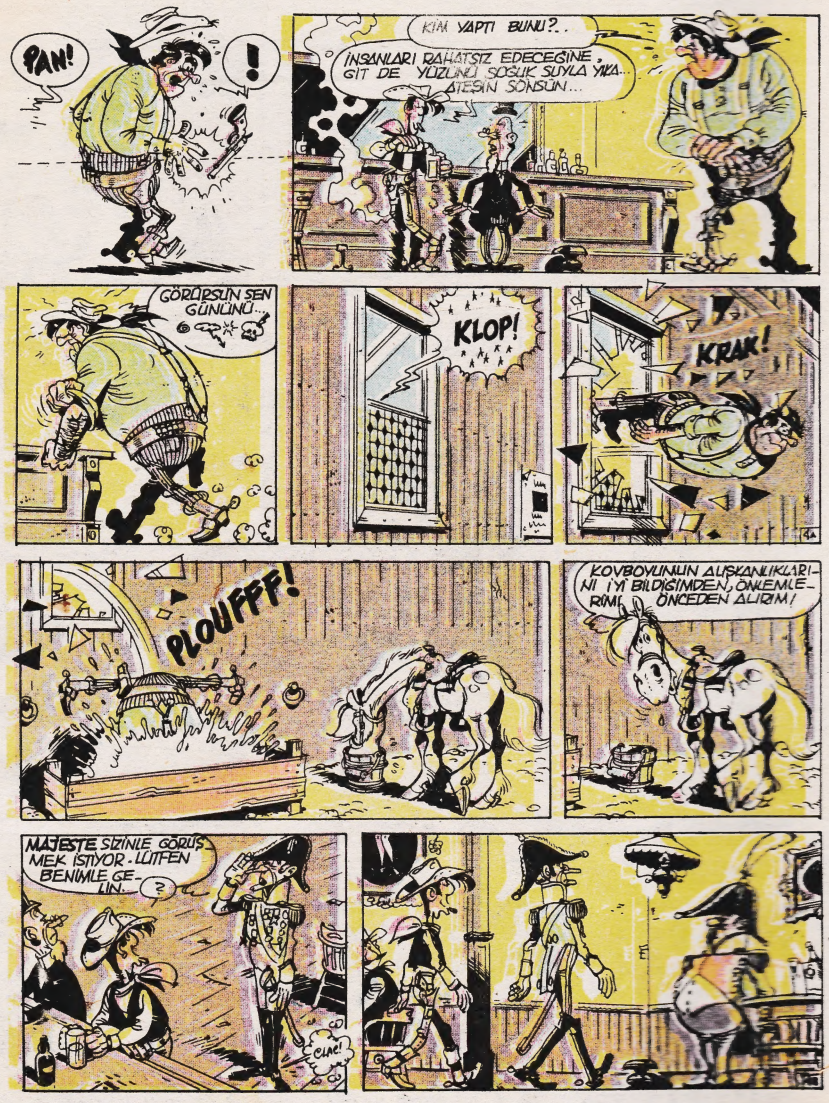
PAN!
!
KİM YAPTI BUNU?..
İNSANLARI RAHATSIZ EDECEĞİNE, GİT DE YÜZÜNÜ SOĞUK SUYLA YIKA.. ATEŞİN SÖNSÜN...
GÖRÜŞÜRSÜN SEN GÜNÜNÜ...
KLOP!
KRAK!
PLOUFFF!
KOVBOYLUNUN ALIŞKANLIKLARINI İYİ BİLDİĞİMDEN, ÖNLEMLERİMİ ÖNCEDEN ALIRIM!
MAJESTE SİZİNLE GÖRÜŞMEK İSTİYOR. LÜTFEN BENİMLE GELİN.
?
CLAC!

SİZE ÇOK TEŞEKKÜR ETMEK İSTİYORUZ. BİZİ BİR SUİKASTTEN KURTARDINIZ!
PEK SUİKAST DE DENEMEZ..
HAYIR, HAYIR! BİR SUİKAST TI... ORDUMUZUN ŞEFİ ALBAY GATES'E GÜVENMİŞ OLSAYDIK, BU SAATTE BÜTÜN AMERİKAN İMPARATORLUĞU YASA BÜRÜNMÜŞ OLACAKTI...
AMA MAJESTE, SİZDEN BU KILICI BİR TABANCAYLA DEĞİŞTİRELİM DİYE BİN KEZ RİCA ETTİM!
SUSUN GATES, ÖZGÜRLÜKLERİNİZ SIKIYOR BİZİ!
BAY, BAY!..
RED KİT!..
BAY RED KİT... SİZE ALTIN ÖKÜZ MADALYASINI VERİYORUZ!
NEREDEYDİ O BAKİM?..
HALL, BURADAYMIŞ!
MAJESTE!
SUSUN GATES... SARAYA DÖNÜYORUZ. BAY RED KİT, SİZİ YARIN SAAT 12'DE KABUL EDECEĞİZ. LÜTFEN GÜNLÜK GİYSİLERİNİZLE GELİN!
EH DOSTUM, BU NE ŞEREF BÖYLE?
YAA?..
HENÜZ KİMSE KABUL EDİLMEMİŞTİ, SARAYA..
OLANLARI ARTIK BİZE ANLATIRSINIZ.
YAPIŞIKLIM, SOR BAKALIM MEKTUBUMU ALMIŞ MI? ALTINI İNGİLTERE KRALİÇESİ "VİKTORYA" DİYE İMZALAMIŞTIM.

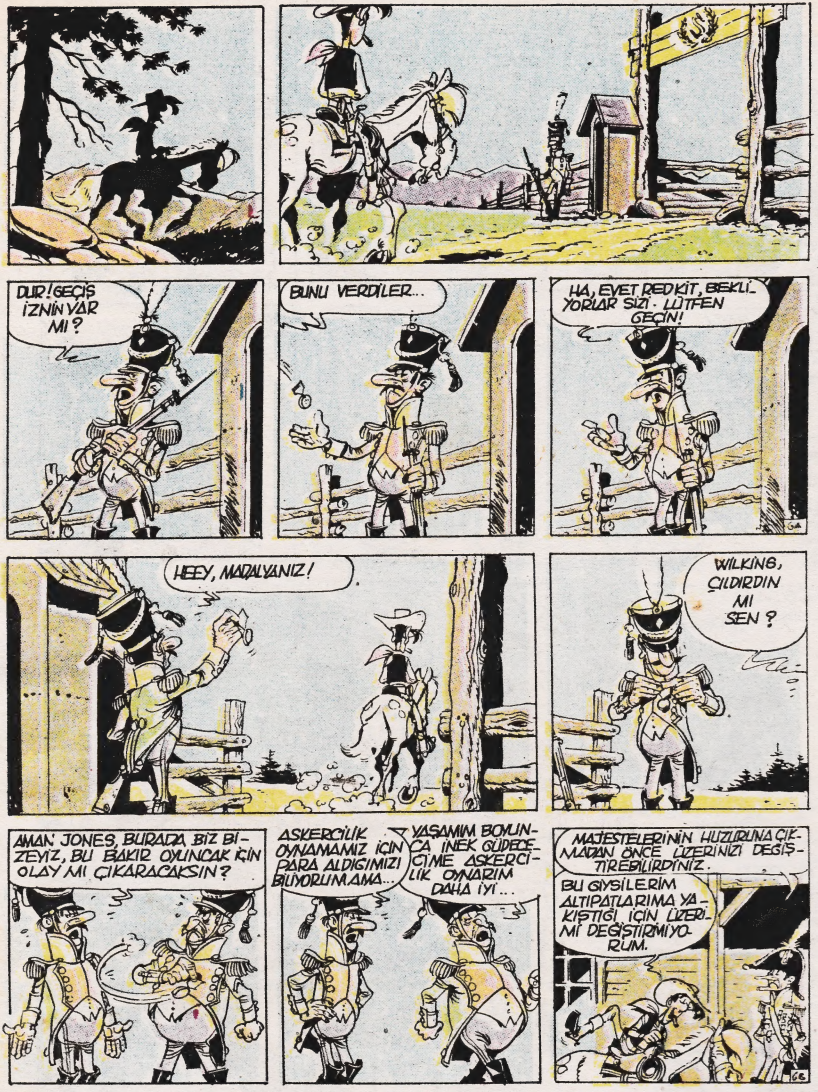
DUR! GEÇİŞ İZNİN VAR MI?
BUNU VERDİLER...
HA, EVET REDKİT, BEKLİYORLAR SİZİ. LÜTFEN GEÇİN!
HEEY, MADALYANIZ!
WİLKİNS, ÇILDIRDIN MI SEN?
AMAN JONES, BURADA BİZ BİZEYİZ, BU BAKIR OYUNCAK İÇİN OLAY MI ÇIKARACAKSIN?
ASKERCİLİK OYNAMAMIZ İÇİN PARA ALDIĞIMIZI BİLİYORUM AMA...
YAŞAMIM BOYUNCA İNEK GÜDECEĞİME ASKERCİLİK OYNARIM DAHA İYİ...
MAJESTELERİNİN HUZURUNA ÇIKMADAN ÖNCE ÜZERİNİZİ DEĞİŞTİRMELİSİNİZ.
BU GİYSİLERİM ALTIPATLARIMA YAKIŞTIĞI İÇİN ÜZERİMİ DEĞİŞTİRMİYORUM.

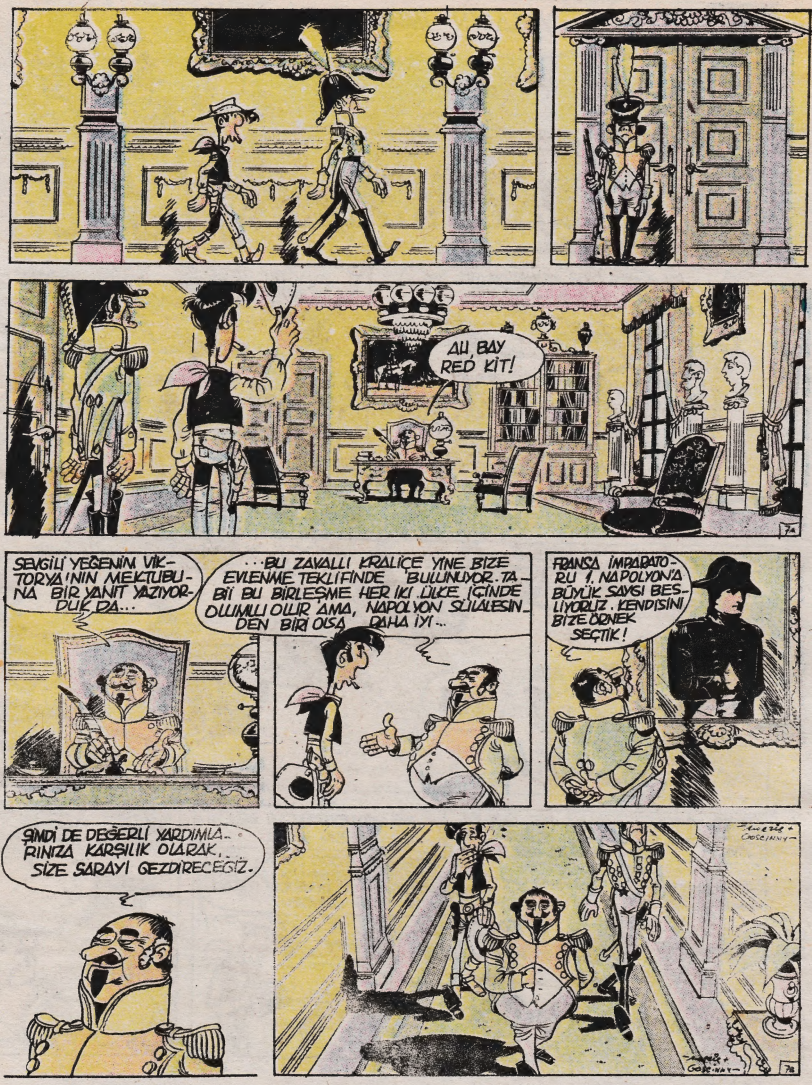
AH, BAY RED KİT!
SEVGİLİ YEĞENİN VİKTORYA'NIN MEKTUBUNA BİR YANIT YAZIYORDUK DA...
...BU ZAVALLI KRALİÇE YİNE BİZE EVLENME TEKLİFİNDE BULUNUYOR. TABİİ BU BİRLEŞME HER İKİ LİLCE İÇİNDE OLUMLU OLUR AMA, NAPOLYON SÜLALESİNDEN BİRİ OLSA DAHA İYİ...
FRANSA İMPARATORU 1. NAPOLYON'A BÜYÜK SAYGI BESLİYORUZ. KENDİSİNİ BİZE ÖRNEK SEÇTİK!
ŞİMDİ DE DEĞERLİ YARDIMLARINIZA KARŞILIK OLARAK, SİZE SARAYI GEZDİRECEĞİZ.

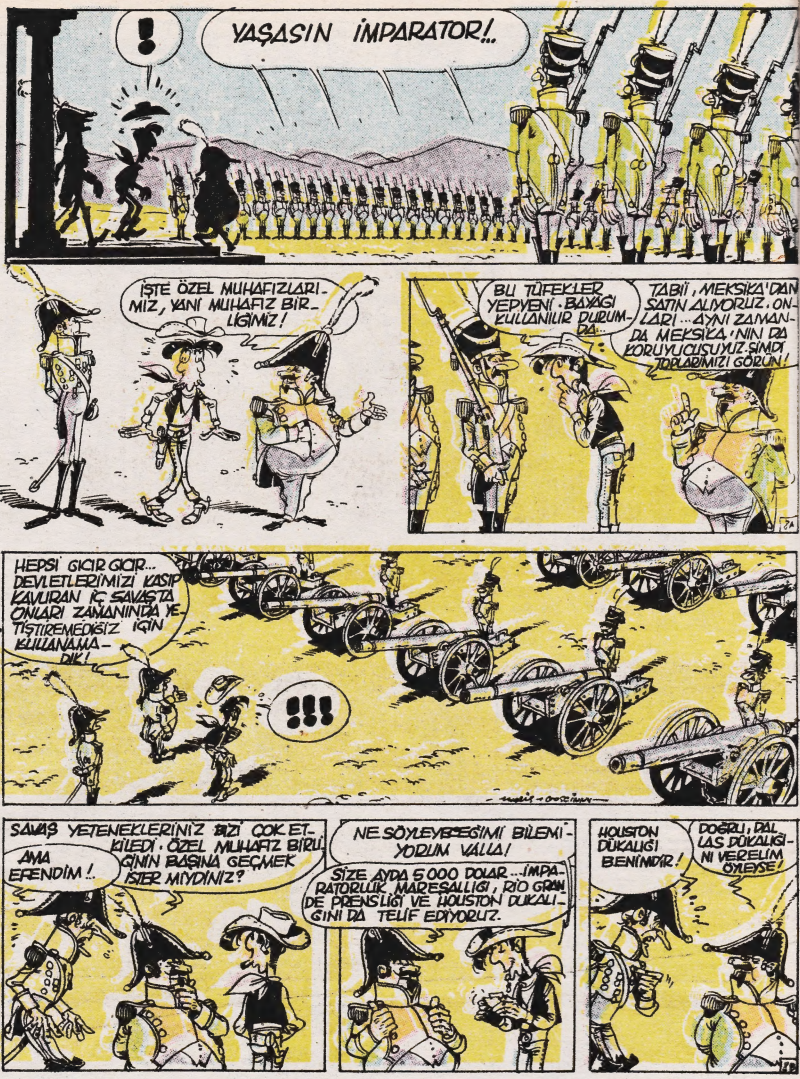
!
YAŞASIN İMPARATOR!..
İŞTE ÖZEL MUHAFIZLARIMIZ, YANI MUHAFIZ BİRLİĞİMİZ!
BU TÜFEKLER YEPYENİ · BAYAĞI KULLANILIR DURUMDA...
TABİİ, MEKSİKA'DAN SATIN ALIYORUZ. ONLARI... AYNI ZAMANDA MEKSİKA'NIN DA KORUYUCUSUYUZ. ŞİMDİ TOPLARIMIZI GÖRÜN!
HEPSİ GICIR GICIR... DEVLETLERİMİZİ KASIP KAVURAN İÇ SAVAŞTA ONLARI ZAMANINDA YETİŞTİREMEDİĞİNİZ İÇİN KULLANAMADIK!
!!!
SAVAŞ YETENEKLERİNİZ BİZİ ÇOK ETKİLEDİ. ÖZEL MUHAFIZ BİRLİĞİNİN BAŞINA GEÇMEK İSTER MİYDİNİZ?
AMA ERENDİM!..
NE SÖYLEYECEĞİMİ BİLEMİYORDUM VALLA!
SİZE AYDA 5.000 DOLAR... İMPARATORLUK MARESALLIĞI, RİO GRİN DE PRENSLİĞİ VE HOUSTON DUKALIĞINI DA TELİF EDİYORUZ.
HOUSTON DUKALIĞI BENİMDİR!
DOĞRU, DAL LAS DUKALIĞINI VERELİM ÖYLEYSE!

OTKENT'TEN GELEN POSTA ERİMİZ...
PRUSYA KRALI YEĞENİMİZ GİYOM'DANMIŞ MEKTUP. DEK KABA BİR ADAM DOĞRUSU... HER MEKTUBUNA "KÜÇÜK DOSTUM" DİYE BAŞLIYOR.
GİDİP ONU YANITLAYALIM. BU ARADA ÖNERİMİZİ DE DÜŞÜNÜN!
DİNLE BENİ GATES, BU BİR ÇILGINLIK!
SİZİNLE AYNI FİKİRDEYİM.
YA! TABİİ... VİKTORYA'NIN EVLENME TEKLİFİNİ GERİ ÇEVİRMELİ MAJESTE..
MAJESTEYE GEREKEN GÜÇLÜ MÜTTEFİKLERDİR. FRANSA'DAN DAHA İYİ BİR MÜTTEFİK TİP. BENCE, İNGİLTERE..
UYRUKLARI KONUSUNDA DA ALDANIYOR KENDİSİNİ. OTKENTLİLER ÇOK KÜSTAH İNSANLAR!
HMM... CASUS HERHALDE, ONU KURŞUNA DİZDİRMELİ...
DAHA SONRA...
NE HABER KÜÇÜK DOSTUM? ZİYARET İYİ GEÇTİ Mİ?

YARGIÇ BARNEY NEREDE?

BU SAATTE GAZETENİN MÜDÜRÜ WHITMAN'LA BİRLİKTE ŞERİFİN BÜROSUNDA PİŞİRİK OYNUYORLARDIR...

SHERIFF'S OFFICE

The Gold Town Guardian

İŞTE "ALTIN ÖKÜZ" MADALYALI SUBAYIMIZ DA GELDİ. NASIL BAKALIM ZİYARET İYİ GEÇTİ Mİ?

GÖRDÜKLERİM ÇOK KAYGI VERİCİ... SMITH'İN BİR ORDUSU, HATTA BİR SÜRÜ TOPU VAR...

BÖYLE ASKERCİLİK OYNUYOR O KADAR ZARARSIZ DIR.

ZARARSIZ MI?

ORDUSUYLA OTCENT'İ YERLE BİR EDEBİLİR...

İSTEDİĞİ HER ŞEYİ YAPABİLİR. BANKAYI BİLE YIKABİLİR...

!

TEKSASTA BİR YURTTAŞIN SİLÂHLANMASINI ENGELLEYEN HİÇBİR YASA YOKTUR...

HEM SONRA SMITH'İN BİLDİRİLERİ GAZETEYE TİRAJ ALDIRIYOR...

SONUNCUSUNDA YEĞENİ 2. VIKTORYA EMANUEL'İN DOĞUM GÜNÜ İÇİN, BÜTÜN KENTİN İTALYAN BAYRAKLARIYLA DONATILMASINI EMREDİYOR.

SİZİN YERİNİZDE OLSAM GÜLMEZDİM. ÜLKEDEKİ HİÇ BİR HAYDUTUN TOPU OLDUĞUNU ZANNETMİYORUM.
SMİTH, HAYDUT SAYILMAZLIK... TATLI BİR KAÇIKTIR O...
TARİHİMİZE RUH KATAN RENKLİ KİŞİLERDEN BİRİ...
?!
OT KENT
SALOON
BURADA YAPACAK BİR ŞEY KALMADI. DİLERİM BU EĞLENCE KISA SÜRMEZ...
AMAN NE HOSTU SONUNDA AKLI BAŞINA GELİP BİR KARAR ALIYORUZ.
AMA HAYIR, SANIYORUM CANGI İTALYAN BAYRAĞI ÖYLE DEĞİLDİR...
RED KİT.. BEKLEYİN BİR SANİYE!

RED KİT KAYGILANDIRDI-NIZ BENİ..
GERÇEKTEN TEHLİKELİ BİR DURUM . BİR SÜRE DAHA BİZİMLE KALIN!
RİCA EDİYORUM!
İNME KOVBOY, İNME!
AH, BUNDAN KORKU-YORDUM İŞTE. NEDEN SANKİ TEK BAŞIMA GİTMİYO-RUM Kİ?
BU SIRADA..
HER SERİF, BU KAFESTE BENİ DAHA ÇOK TUTACAK MISIN? MASUMUM BEN...
KENTTE BİR SUÇ İŞLEMEDİN AMA; O KADAR ÜNLÜ BİR HAYDUTSUN Kİ, DELİKTE OLMANI DAHA ÇOK İSTERDİM...
AMA HEMEN BURAYI TERKEDER-SEN SENİ SALABİLİRİM.
OLDU!
HABERİN OLSUN, BİZİM BANKAMIZ ÇOK SAĞ-LAMDIR. ANCAK BİR ORDUYLA SOYABİLİRSİN..
EVET BİLİYORUM.

DUR!
PATRONUNU GÖRMEK İSTİYORUM!
İMPARATORU MU? BANA KİMSE BİR ŞEY SÖYLEMEDİ? İSTERSEN GATE'E BİR DANIŞ...
MAJESTENİN HUZURUNA MI ÇIKMAK İSTİYORSUN? KONU NEDİR?
BAYAĞI ÖNEMLİ BİR KONU... ORDUNUZUN TOPLARI OLDUĞUNU DUYDUM.
O TOPLARLA BÜTÜN AMERİKA'NIN BİZİM OLACAĞINI BİLİYOR MUSUNUZ?
AMERİKA ZATEN YILLARDIR BİZİM...
DALGA MI GEÇİYORSUN?
KOMŞU KÖYÜN ADAMLARI PATRONUNUZA BİR SOYTARI GÖZÜYLE BAKIYORLAR.
BUNDAN EMİNİM, İMPARATORUN UYRUKLARININ KÜSTAH TAVIRLARI GÖZÜME ÇARPIYOR.
PEŞİMDEN GELİN SİZE OLAĞANÜSTÜ BİR TOPLANTI SEYİRLEYECEĞİM.
TAM ZAMANINIZA NİZ ALBAY. YEĞE RUS ÇARI 2. ALEKSANDAR'DAN BİR MEKTUP AMA ÇİNCE YAZILMIŞ.

ATESTELERİ, BU ADAMIN ÇOK
NEMLİ HABERLERİ VAR...
BİR YABANCI ELÇİ Mİ? NEREDEN GELİYORSUN DOSTUM?
ARİZONA'DAN... ORADA ON YIL YATTIM.
ORDUNUZDAN YARARLANMANIN ZAMANI GELDİ ARTIK.
ORDUMUZDAN MI NİYE?
I ADAM OTKENT'TEKİ UYRUKLARIMIZIN KÜSTAH
VIRLARINDAN SÖZ ETTİ. YUMUŞAK DAVRANMAYALIM, ONLARA DİYE SİZE KAÇ KEZ SÖYLEMİŞTİM.
OTKENT, BİZE SADIKTIR. TIPKI ÖTEKİ KENTLERİMİZ GİBİ...
EĞER OTKENT İSYAN BAYRAĞI ÇEKECEK OLURSA, BÜTÜN AMERİKAN KENTLERİ DE ONU İZLEYECEKTİR.
TKENT BİZİMDİR HER YER GİBİ...
HA, ÖYLE Mİ? ÖYLEYSE BANKANIZA GİDİP SÖYLEYİN KASALARDAKİ PARALARI VERSİNLER BAKALIM. SİZİN MİYMİŞ GÖRÜRSÜNÜZ...
GATES OTKENT'E GİDİN, BANKADAKİ PARALARI SİZE VERMELERİNİ SÖYLEYİN. BÖYLECE DOSTUMUZUN İÇİ RAHAT EDER.
BAY'LA BİRLİKTE GİTMEK İSTER MİYDİNİZ?
AYIR, BURADA EKLESEM DAHA İYİ OLACAK...
GERÇEKTEN ÇILGIN BUNLAR...
BUNUN BURADA İŞİ NE?
GİDİP BAKALIM.

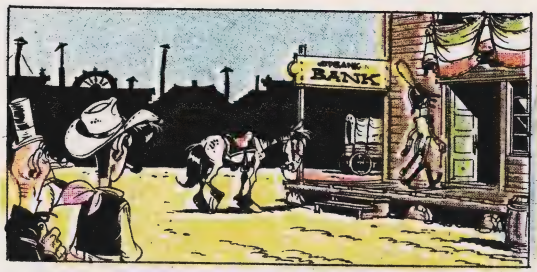
BANK

SİZE NE GİBİ YARDIMIM DOKUNABİLİR...

MAJESTENİN EMRİYLE KASADAKİ PARALARI ALMAYA GELDİM.
İMPARATOR HESABINDAKİ PARAYI ÇEKMEK Mİ İSTİYOR?

HAYIR, BANKADA BULUNAN TÜM PARAYI VERİN LÜTFEN!

BU ÖNERİYİ KABUL EDEBİLMEM İÇİN YANINIZDA BU LAHANA BIÇAĞINDAN BAŞKA ŞEYLER OLMASI GEREKİR..
KARŞI MI GELİYORSUNUZ

DİNLE ARKADAŞ, BU DEFİLELERE, BİLDİRİLERE, ÇIĞIN BAYRAKLARA, EYVALLAHLAMA, PARA CİDDİ BİR İŞTİR.

HÜKÜMDARI... NIZA KARŞI MI GELİYOR SUNUZ?

PEKİ BUNUN SONUÇLARINDAN SİZ SORUMLUSUNUZ.

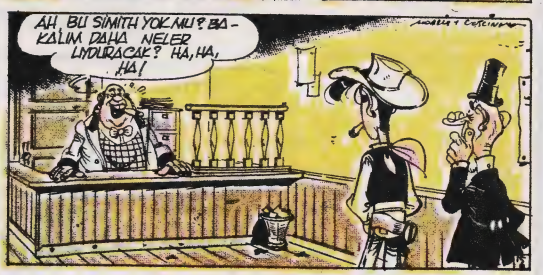
AH, BU SİMİTH YOK MU? BAKALIM DAHA NELER UYDURACAK? HA, HA, HA!

ONRA...
BU ADAM HAKLIYMIŞ. ÖTEKİ MAJESTELERİNİZE KARŞI AÇIK BİR AYAKLANMAYA GİRİŞMİŞ...
İNANILIR GİBİ DEĞİL. AMA BENİMLE BANKADA ALAY ETTİLER.
?
!?!
SİZDEN MEMNUNUZ EVLADIM!
SİZİ TEKSAS PRENSİ, TUKSON DÜKÜ VE DİĞERLERİ BAKANI İLAN ETTİK!
UR, OLUR. SİMDİ SÖYLEYİN BAKALIM. ODUNUZLA BANKAYA LDIRIYOR MUYUZ, ALDIRMIYOR MU-
ALBAY, ONA YETKİSİNE YARAŞIR BİR GİYSİ VERİN, SONRA DA BANA GELİN, KURUL TOPLANTISI YAPACAĞIZ...
PEKİ MAJESTE!
BUNDAN BAŞKA BİR ŞEY GİYMEYİ KABUL ETMEDİ. TA-BANCASINI DA KUCAĞA DEĞİŞTİRMEK İSTEMİYOR.
VEMLİ DEĞİL! BUGÜN SAVAŞ İLANI... BAKAN BEY OTKENT'E GİDİP ULTİMATOM VERİN.
NE VEREYİM?
NEDEN HEMEN GİTMİYORUZ? ASKERLERİNİZİ VE TOPLARINIZI TOPLAYIN...
EMİRLERİMİZİN TARTIŞILMASINDAN HOŞLANMAYIZ. GİDİN VE KENTİN İLERİ GELENLERİYLE GÖRÜŞÜN.
YAŞASIN İMPARATOR!

BUCK RITCHIE BU HALİN NEDİR YAHU?
ÜZERİNE KATRAN SÜRÜP TÜYE BULAŞALARDI DAHA İYİ OLURDUN BENCE. SANA BU KENT'E GELMEYİ YASAK ETMEMİŞ MİYDİM?

HAYDUT DEĞİLİM BEN BİR KERE... DIŞİŞLERİ BAKANIYIM. AYNI ZAMANDA PRENS, DÜK VE TAM YETKİLİ EL... EL... EL...
TAM YETKİLİ ELÇİSİN.

HAH! İŞTE ONDAN! PATRON ADINA SİZE BİRŞEY VERMEYE GELİYORUM. ALTUMI... MALTIMA- TULLUM...
BİR ÜLTİMATOM!

HAH İŞTE! YA BANKANIZDAKİ BÜTÜN PARALARI SÖKÜLÜRSÜNÜZ, YA DA PATRONUN ORDUSUYLA BİZ ALIRIZ...

HAHAHA!
HAHAHA!
HAHAHA!
HAHAHA!
!

SÖYLE O ŞAKACI SMİTTY'E ÇOK OLUYOR ARTIK...
HAYIR MI DİYORSUNUZ?

BİR DAHA BU KENTTE GÖRMEYEYİM SENİ... PRENSLİĞİNE, DÜKLÜĞÜNE BAKMAM. KERİ ATARIM.
TAMAM... SİZ KAŞINDINIZ!

HEY, KÜÇÜK DOSTUM! BİZİM KASAYI DA İSTEMEZ MİSİN?..
HAHAHA!
HO HO HO!!!

GÜLÜP GEÇMEKLE HATA EDİYORSUNUZ... BU TEHDİTLER CİDDİDİR!
DALGA MI GEÇİYORSUNUZ?
SOYTARI BUNLAR!
BİR SÜRÜ LİŞÜTÜK!
SUSUN! RED KİT'İ DİNLEYİN!
SMITH ORDUSUYLA SALDIRIRSA, SÜVARİLERİ ÇAĞIRMAMIZ GEREKECEK.
BU BÖLGEDE SÜVARİ YOK Kİ! HEM BU ZARARSIZ DELİYE KARŞI YARDIM İSTERSEK, BİRAZ KOMİK DURUMA DÜŞERİZ!
ZARARSIZ MI? ONUN EMRİNDE BİR ORDU VAR!
AMA, BEN ÇOK ŞEKER BULUYORUM, BAY SMİTH'İ... KENTİ SONUNDA ANA VATANIMIN RENKLERİYLE DONATMAYI BAŞARDI.
GAZETEMİN YENİ BASKISINA ÜLTİMATOMU MUTLAKA KOYACAĞIM.
SAVAŞIN İLÂNINI KUTLUYORUZ! BÜTÜN İÇKİLER BENDEN...
YAŞA!
YAŞASIN SAVAŞ!
YAŞASIN İMPARATOR!
BUNUN DA ŞAKA OLMASINI DİLEYELİM... DAHA ÖNCE KİLER GİBİ...
DİLEYELİM BAKALIM. ÇÜNKÜ İKİMİZ TEK BAŞIMIZA BİR ORDUYA KARŞI PEK BİR ŞEY BECEREMEYİZ.
BU SIRADA...
DEMEK SAVAŞ İLÂN EDİYORUZ.
GRASS TOWN
SALDIRIYA BU GECE GEÇECEĞİZ!

GECE...

ÇİFTLİK ŞURAÇIKTA... NEDEN BÖYLE AÇIK HAVADA KAMP KURDUĞUMUZU ÇOK MERAK EDİYORUM DOĞRUSU!

BOŞVEER. SÜRÜLERİ GÜDERKEN HER GECE KAMP KURUYORDUK. ÜSTELİK DAHA DA AZ PARA ALIYORDUK...

PEKİ ALBAY, SAĞ KANADI SİZ ALIN. SOL KANAT DA SİZİN PRENS...!

BU SÜVARİLERİN VE TOPÇULARIN BAŞINDA OLUP ATEŞ EMRİ VERECEĞİZ...

BU KADAR MAVAL YETER GÄTES, SİZ KÖYÜN ÖDLEKLERİNİ ÜRKÜTMEYE BAKIN, BEN DE TOPLARLA BANKAYA YÜKLENİYORUM...

SİZ PATRON BURADA BEKLEYECEKSİNİZ. NE KADAR AZ ADAM OLURSAK, O KADAR İYİ OLUR...

!

KENDİNİZE HAS AÇIK BİR KONUŞMA ŞEKLİNİZ VAR. HOŞUMA DA GİTMİYOR DEĞİL BUPLANINIZ DÜRÜST OLMASA DA YENİLİĞİYİ ÖNLEYEBİLİR.

SİZDEN MEMNUNUZ EVLÄDIM...

!?!

İMPARATOR AŞKINA İLERİİİ !..
HAYDİ ÇOCUKLAR GİDİYORUZ !
BİRAZ SONRA OTKENT'TE HERKES UYURKEN...
TAMAM ! NE YAPACAĞIMIZI BİLİYORSUNUZ.. ÖDLEKLERİN TEPKİ GÖSTERMESİNE İZİN VERMEYİN!
BANA GÜVENİN!
BANKAYI AÇIN ! KASALARDAKİ PARALARI SÖKÜLÜN !
BANK
YAŞASIN İMPARATOR!
YAŞA!

SAKANIN SIRASI MI ŞİMDİ ARKADAŞ ?
VLOUMMM!
DEFOLUN! YOKSA TEPENİZE BİR KOVA SU DÖKERİM!
ATEEŞ!
BİR ATEŞ DAHA AÇALIM MI PRENSES?
HAYIR! SANIRIM BU KAZARI YETER!
?!?!?!?
BADUK
NE HABER? ŞİMDİ AÇIYOR MUSUN KASALARI?
HA? KASALARI MI MI? EVET, EVET... TABİİ!
ANAHTARLAR BİRİNCİ KATTA... ODAMDA. ÜSTÜNDE KRİSTAL BİR VAZO OLAN KÜÇÜK MASANIN İKİNCİ ÇEKMESİNİN İÇİNDE!
ANAHTARLAR İÇİN KAFANI YORMA SEN! BİZ AÇARIZ KUMBARALARIN! HEY SİZE SÖYLÜYORUM ,ATIN BU ADAMI KODESE!

NE OLUYOR ORADA?
SOKAKTA BİR SURİ ASKER VAR!
ÇIKMAK YASAK!
EVİNİZE GİRİN. KİMSE SOKAĞA ÇIKAMAYACAK. SOKAĞA ÇIKANLARA ATEŞ EDİLECEK!
?
HOTEL
AZ SONRA...
İŞTE GELİYOR!
ACELESİ NEYMİŞ SANKİ?
HAZIROOOL!
TARİİİİİİ TARAAAAA!..
MAJESTE TAM BİR ZAFER!
SİZİ NEHARA VE YENİ MEKSİKA KRALI YAPIYORUZ ALBAY. SİZE GELİNCE PRENS...
BU KADAR SAÇMALIK YETER. MEYHANEYE GİDİP PARALARI SAYALIM.
AH, O AÇIK KONUŞMA TARZINIZ, KABA İTİRAFÇILIĞINIZ YOK MU?
KILIĞIMI DA RAHAT BIRAKIN!
YAŞASIN İMPARATOR!

AZ SONRA, İLK TUTUKLAMALAR BAŞLADI...

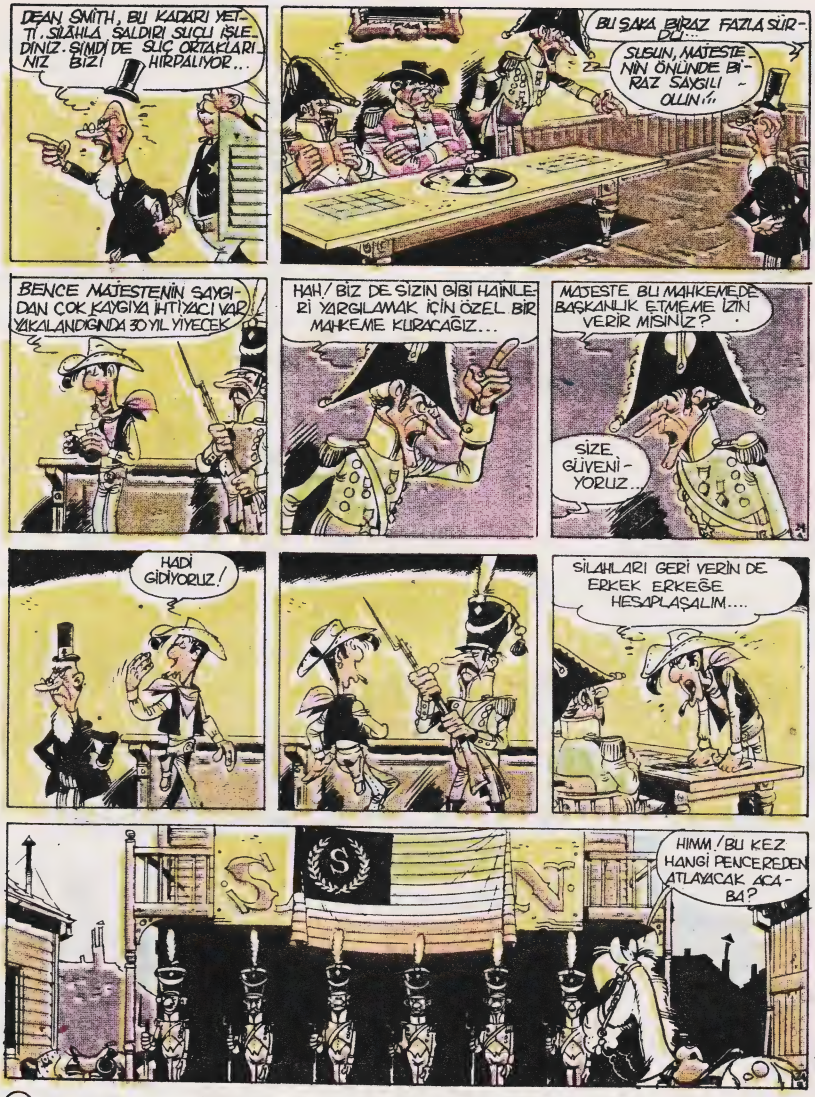
DEAN SMITH, BU KADARI YETTİ. SİLÂHLA SALDIRI SUÇU İŞLEDİNİZ. ŞİMDİ DE SUÇ ORTAKLARINIZ BİZİ HIRPALIYOR...
BU ŞAKA BİRAZ FAZLA SÜRDÜ...
SUSUN, MAJESTENİN ÖNÜNDE BİRAZ SAYGILI OLUN!
BENCE MAJESTENİN SAYGIDAN ÇOK KAYGIYA İHTİYACI VAR! YAKALANDIĞINDA 30 YIL YİYECEK!
HAH! BİZ DE SİZİN GİBİ HAİNLERİ YARGILAMAK İÇİN ÖZEL BİR MAHKEME KURACAĞIZ...
MAJESTE BU MAHKEMEDE BAŞKANLIK ETMEME İZİN VERİR MİSİNİZ?
SİZE GÜVENİYORUZ..
HADİ GİDİYORUZ!
SİLÂHLARI GERİ VERİN DE ERKEK ERKEĞE HESAPLAŞALIM....
HIMM./ BU KEZ HANGİ PENCEREDEN ATLAYACAK ACABA?

ZAMANIMIZI HARCIYORUZ BURADA. BU HERİFLERİ ASIP GİDELİM!
HAYIR. ÖNCE YARGILANACAKLAR
SİZE YEMİN EDEBİLİRİM Kİ, İHANET SUÇUNDAN HÜKÜM GİYERLERSE HEMEN O SAAT ASILACAKLARDIR...
!
BİRİNCİ SANIK ŞERİF LİNEN! ADALET BAKANI OLMANIZA KARŞIN BU KENTİN MAJESTEYE KARŞI AYAKLANMASINA GÖZ YUMDUNUZ!
AMA, DOĞRU DEĞİL BU! İMPARATORUMA HER ZAMAN SADIK KALDIM BEN!
ARAMIZDA BİR TAKIM KIŞKIRTICILARIN OLDUĞUNU BİLİYORDUM AMA, TEK BAŞIMA OLDUĞUM İÇİN ELİMDEN BİR ŞEY GELMEZDİ!
TEK BAŞINA DEĞİLDİN... BEN SANA YARDIM ETMEYE HAZIRDIM ŞERİF!
MEYHANECİ PENCERELERİ AÇMAYA BAŞLASANA... FENA HALDE KOKMAYA BAŞLADI BURASI...
İŞTE MAJESTEYE KARŞI AYAKLANMA FİTNESİNİ SOKAN BU YABANCIDIR...
EVET, ODUR!..
ONUN DA SIRASI GELECEK... KÖTÜ NİYETLİ KİŞİLERİ BİZE İHBAR EDEREK... İYİ NİYETİNİZİ KANITLAMIŞ OLDUNUZ
SADECE ÖDEVİMİ YERİNE GETİRİYORDUM.
MAHKEME SİZİ TEMİZE ÇIKARIYOR. BİZİMLE İŞBİRLİĞİNİ KABUL EDİYOR MUSUNUZ?
BENİM İÇİN BİR ŞEREFTİR!
SİZİ GÜVENLİK BAKANI İLÂN EDİYORUZ!
TEŞEKKÜRLER BAYIM. ÇOK TEŞEKKÜRLER!

MAJESTENİN BÜTÜN BİLDİRİLERİNİ GAZETENDE HER ZAMAN BÜYÜK SADAKATLE BASTIM.
DOĞRUDUR. SİZİ DE BASIN-YAYIN BAKANI YAPIYORUZ.
MAJESTENİN İSTEKLERİNİ DÜRÜSTÇE YERİNE GETİRMEYE ÇALIŞACAĞIM.
YARGIÇ BARNEY'İ GETİRİN!
BU KADAR MASKARALIK YETER.
ADAM HAKLI. ZAMANIMIZI BOŞUNA HARCIYORUZ. BURADA. OYSA ÖTEKİ BANDALAR BİZİ BEKLİYOR.
SUSUN YARGIÇ BARNEY, VATANA İHANETLE SUÇLANIYORSUNUZ. UTANÇ VERİCİ TAVIRLARINIZ DA...
SMITH, DURDUR ŞU MASKARALIĞI!
MUHAFIZLAR SANIĞI TUTUN!
YARGIÇ BARNEY MAHKEMENE SİZİ ÖLÜM CEZASINA ÇARPTIRIYOR. İNFAZ HEMEN YERİNE GETİRİLECEK!
SMITH EĞER BU CİNAYETE ORTAK OLURSAN ASILIRSIN!
HMM... SİZİ ÖMÜR BOYU HAPSE MAHKÛM EDİYORUZ!
ŞİMDİ DE GÜNÜN SON SANIĞI, RED KİTİ YARGILAYACAĞIZ.

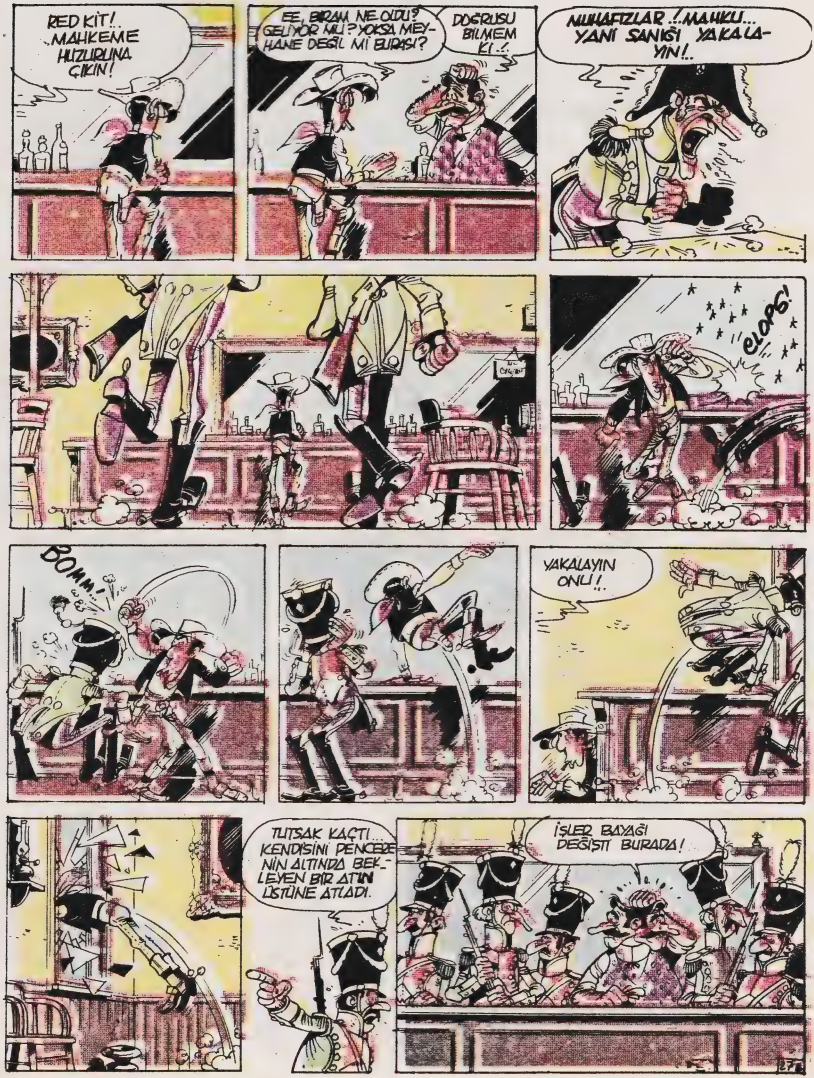
RED KİT!.. MAHKEME HUZURUNA ÇIKIN!
EE, BİRAM NE OLDU? GELİYOR MU? YOKSA MEYHANE DEĞİL Mİ BURASI?
DOĞRUSU BİLMEM Kİ..!
MUHAFIZLAR..!..MAHKU... YANİ SANIĞI YAKALAYIN!..
CLOPS!
BOMM!
YAKALAYIN ONU!..
TUTSAK KAÇTI... KENDİSİNİ PENCERENİN ALTINDA BEKLEYEN BİR ATIN ÜSTÜNE ATLADI.
İŞLER BAYAĞI DEĞİŞTİ BURADA!

BU AT DA NE BÖYLE? NEREDEN DÜŞTÜM BUNUN ÜSTÜNE!
VAH VEFALI DÜL-DÜLÜM!
NEREDEN FIRLAYACAĞINI BİLEMEDİĞİM İÇİN MEYHANE-NİN HER PENCERESİNİN ALTINA BİR ARKADAŞ YERLEŞTİR-DİM.
YAZIK, AMA SONUNDA YAKALAYACAĞIZ BU RED KİT'İ, HATTA İNFAZ BİRLİĞİNİN BAŞINDA DA BEN OLACAĞIM..
YA.. BU ARADA BURADA BEK-LEYECEĞİMİZE KOMŞU KASA-BUNUN BANKASINI SOYALIM NE DERSİNİZ?
UYRUKLARIMIZA SESLENMEMİZ GEREKİYOR. ONLARA İYİ BİR HABER İLETECEĞİZ.
OTKENT'İ BAŞKENT YAPMAYA KARAR VERDİK.. AMERİKA'NIN BAŞKENTİ...
AMERİKA'NIN MI?
ORADA.. BİR BAŞKENT YOK MU?
O ZORBA GRANT'IN OTURDUĞU KENTTEN HİÇ BİR ZAMAN SÖZ ETMEYİN BİZE..

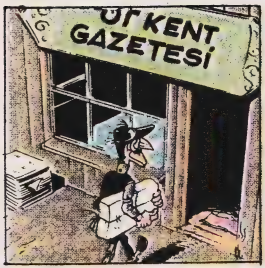
ÜÇ KENT GAZETESİ

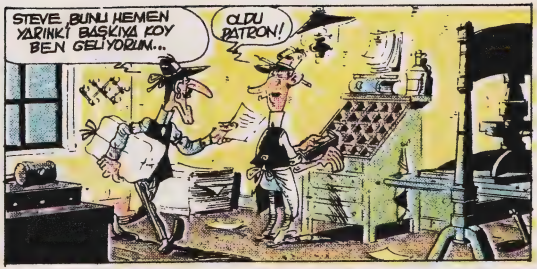
STEVE, BUNU HEMEN YARINKİ BAŞKIYA KOY BEN GELİYORUM...
OLDU PATRON!

HEY PATRON, HARİKA. BU SNITU İYİDEN İYİYE FİTTİRMİŞ. YARIN NE BİÇİM SATACAĞIZ...

AMAN PATRON, ABARTMIŞSINIZ. BU YAZIYI GERÇEKTEN BASACAK MIYIZ?

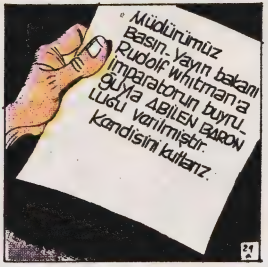
Müdürümüz Basın-Yayın bakanı Rudolf Whitman'a İmparatorun buyruğuyla ABİLEN BARON LUGU verilmiştir. Kendisini kutlarız.

BUNDA GÜLÜNECEK BİR ŞEY GÖREMİYORUM.
???

BİR DAHA İMPARATORDAN SAYGISIZCA SÖZ EDERSEN KOVARIM SENİ!..
!?!

HABERLER İYİ Mİ ŞERİF?
İMPARATOR YARIN HALKA SESLENİYOR!

AH, ARTIK ÇOK OLUYOR!
SONUNDA UYANDIN DEMEK!

O WHITMAN SALAGINI BARON YAPMIŞ...
!?!

SERİF ARTIK AKILLANMANIN ZAMANI GELDİ. BIRAKIN DAĞILAYIM ŞU DELİKTEN..

SUÇLUNUZ NE OLURSA OLSUN, SİZİ HAPİSTE GÖRMEK BENİ ÜZÜYOR.

MAJESTEYE GİDİP SİZİ SAVUNACAĞIM!
SERSEM!

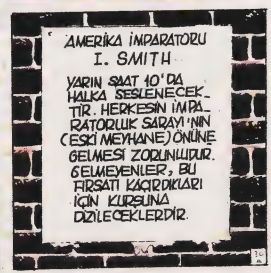
AMERİKA İMPARATORU
I. SMITH
YARIN SAAT 10'DA HALKA SESLENECEKTİR. HERKESİN İMPARATORLUK SARAYI'NIN (ESKİ MEYHANE) ÖNÜNE GELMESİ ZORUNLUDUR. GELMEYENLER, BU FIRSATI KAÇIRDIKLARI İÇİN KURŞUNA DİZİLECEKLERDİR.

İMPARATORLUK SARAYI

YAŞASIN İMPARATOR!
YAŞASIN İMPARATOR!
AH, SEVGİLİ KUL-LARIM!
YAŞASIN İMPARATOR! YAŞASIN İMPARATOR! YAŞASIN İMPARATOR! YAŞASIN İMPARATOR!
ÖTKENT'İ BAŞKENT YAPMAYA KARAR VERDİK. AMERİKA'YI FETHE ÇIKACAĞIZ!
YAŞASIN İMPARATOR!
ÜVEYLERİMİZ İÇİN ZAFER DOLU YENİ BİR DÖNEM BAŞLIYOR!
YAŞASIN İMPARATOR!
BUNU KUTLAMAK İÇİN SARAYINIZDA BİR BALO VERİYORUZ!
YAŞASIN İMPARATOR!
BU SIRADA...
PSST!..
?

RED KIT!
SENİ GÖRMESİNLER, YOKSA KURŞUNA DİZERLER!
ÖYLE BİR TEHLİKE YOK... HEPSİ MEYHANENİN ÖNÜNDE O ÇILGININ ZIRVALARINI DİNLİYORLAR...
SİZİ BURADAN KURTARMAYA ÇALIŞACAĞIM!
HAYIR, KENTİ BİR SÜRÜ AKIL HASTASININ ELİNE BIRAKMAK İSTEMİYORUM.
BİZİM İÇİN HİÇBİR ŞEY YAPAMAZSIN. ÇEKİP GİT BURADAN!
ASLA! TABANCA BULUR BULMAZ SİZİ KURTARACAĞIM. YAKINDA GÖRÜŞMEK ÜZERE.
BALO FİKRİNİZ ÇOK PARLAKTI MAJESTE!
ÖYLE DEĞİL Mİ?
SİZİN CANINIZ BALOYA GİTMEK İSTİYORSA, GİDİN BAKALIM. BANA GELİNCE BİRKAÇ ADAMLA BİRKAÇ TOP VERİN...
OLAMAZ! SAYIN DIŞİŞLERİ BAKANI... VARLIĞINIZ BİZİM İÇİN ÇOK DEĞERLİ...
EHH! BARON BEY... YENİ KENTİMDE İŞLER FENA GİTMİYOR GALİBA?
EVET, GÜVENLİK KUVVETLERİ BAKANI BEY... MAJESTE SADIK HİZMETKARLARINI ÖDÜLLENDİRMELERİNİ BİLİYOR.
ERTESİ GÜN...
İMPARATORUN BALO DAVETİYESİNİ ALDIN MI?
TABİİ SEVGİLİM! AMA NEDENSE HANGİ ELBİSEMİ GİYECEĞİME BİR TÜRLÜ KARAR VEREMİYORUM...

BAŞKENT OLACAĞI ZAMAN ARTIK KENTİMİZE AKIN EDECEKLER...
İŞLER AÇILACAK!
ARSA FİYATLARI DA ARTACAK!
ARTIK BURADA DA BİR BEYAZ SARAY YAPILIR.

HALİ, İŞTE! DIŞİŞLERİ BAKANIMIZ...

GÜNAYDIN PRENS!
SERSEMLER!

BU SIRADA MEYHANEDE...
NEFİS... GERÇEKTEN NEFİS!

BU KILIĞA BENİ SOKAMAZSINIZ, KÜÇÜK DOSTUM!
BENİ SARAYIN TERZİSİ YAPARAK ŞEREFLENDİREN İMPARATORUN EMRİ BU!

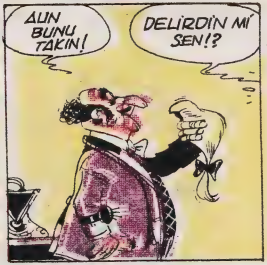
ALIN BUNU TAKIN!
DELİRDİN Mİ SEN!?

MAJESTENİN EMRİ... BÜTÜN UŞAKLAR ÜNİFORMALI OLACAK!
UŞAK, ÜNİFORMA!

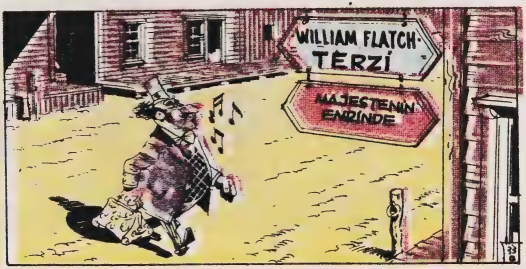
WILLIAM FLATCH
TERZİ
MAJESTENİN EMRİNDE

ELLER YUKARI / ARKANA BAKARSAN SİLÂH PATLAR. TABANCAN VAR MI?

... MASANIN ÇEKMECESİNDE ... PENCERENİN YANINDA. AMA ONU KULLANMAYA HİÇ NİYE - TİM YOK.

BENİM VAR, HADİ DÖN ŞİMDİ...

RED KİT... KELLENİZE FİYAT BİÇİYORLAR!

SÖYLEDİKLERİMİ YAPMAZ SAM SENİNKİNE PEK FİYAT BİÇİLEMEYECEK. DELİNMİŞ KELLELER PEK PARA ETMİYOR!

SENDEN TEK İSTEDİĞİM BU AKŞAMKİ BALO İÇİN BİR UŞAK GİYSİSİ...
EVET.. EVET TABİİ...

ÇOK İYİ - ŞİMDİ SANA BİR ÖĞÜT. HEMEN ÇEK GİT BU KENTTEN.
AMA İŞLER ÇOK İYİ GİDİYOR. BÜTÜN BU ÜNİFORMALARLA...

BU ÇİLGINLARLA İŞBİRLİĞİ EDERSEN PEK YAKINDA ÜZERİNE ÇİZGİLİ BİR ÜNİFORMA GİYERSİN. HAYDİ, EYVALLAH!

GÜZELİM TAŞINIYORUZ. TUCSON'DAKİ SÜBEMİZE GİDİYORUZ...
AMA YA BALO?

BALO'YU UNUT. BİR İPİN UCUNDA DANSETMEK İSTEMİYORUM BEN.

BALO GECE SARAYDA.
IMPERIAL
İTALYA KIRALI MAJESTE VIKTOR EMMANUEL'İN ELÇİSİ EKSELANS BAY GİOVANNİ LİDERZO.
MAJESTE İÇİN, İMPARATORLUĞUN ELÇİSİ EKSELANS BAY ÇANG HİNG FOO...
MAJESTENİN BASIN VE YAYIN BAKANI EKSELANS BARON WHİTMAN...
MAJESTENİN GÜVENLİK BAKANI, EKSELANS KONT LİNEN...
KONT HA? İŞLERİNİZ PEK İYİ GİTMİYOR BAKIYORUM.
TABİİ SEKİZİ BARONLUĞUM. UFAK YARDIMLARIMA KARŞILIK WİCHİTA KONTLUĞUNU VERDİ BANA MAJESTE!
BAY VE BAYAN JONES.
BAKİİM... NASILDI REVERANS? SAĞ BACAK ARKAYA... GÖVDE DİK TUTULACAK...

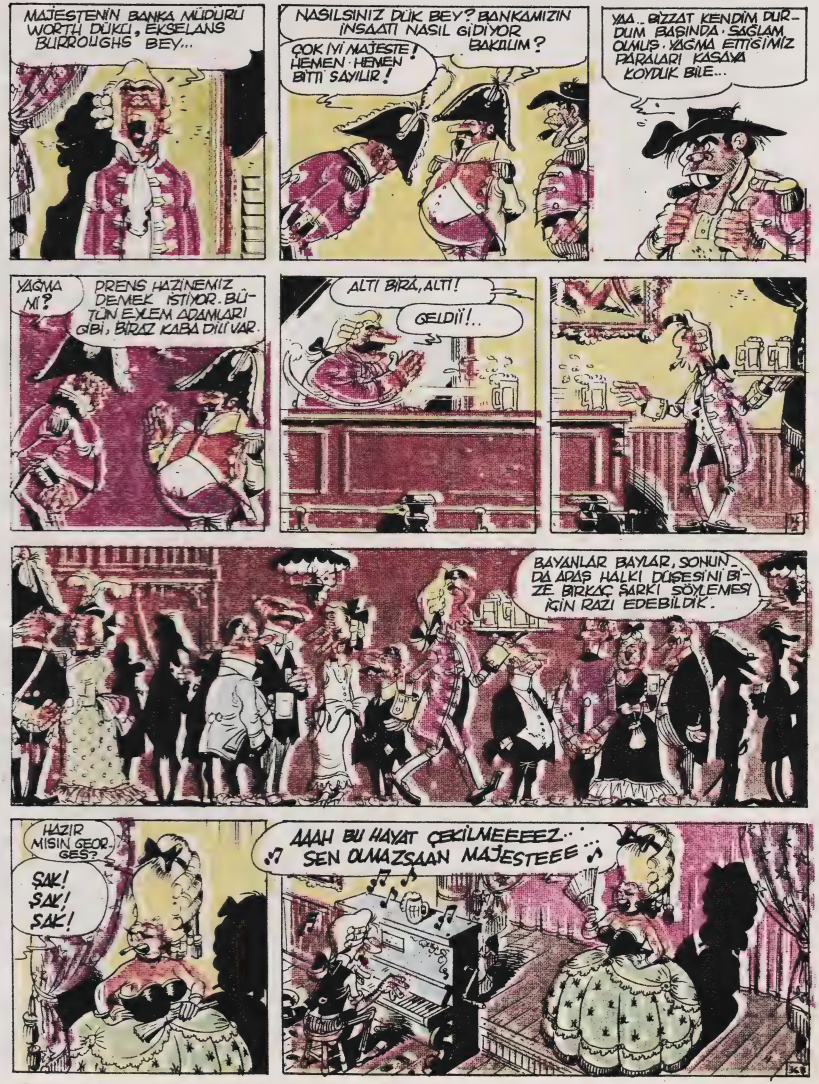
MAJESTENİN BANKA MÜDÜRÜ WORTH DÜKKİ, EKSELANS BURROUGHS BEY...
NASILSINIZ DÜK BEY? BANKAMIZIN İNŞAATI NASIL GİDİYOR BAKALIM?
ÇOK İYİ MAJESTE! HEMEN HEMEN BİTTİ SAYILIR!
YAA.. BİZZAT KENDİM DURDUM BAŞINDA. SAĞLAM OLMUŞ. YAĞMA ETTİĞİMİZ PARALARI KASAYA KOYDUK BİLE...
YAĞMA MI?
PRENS HAZİNEMİZ DEMEK İSTİYOR. BÜTÜN EKLEM ADAMLARI GİBİ, BİRAZ KABA DİLLİ VAR.
ALTI BİRA, ALTI!
GELDİİ!..
BAYANLAR BAYLAR, SONUNDA ADAŞ HALKI DÜŞESİNİ BİZE BİRKAÇ ŞARKI SÖYLEMESİ İÇİN RAZI EDEBİLDİK.
HAZIR MISIN GEORGES?
ŞAK! ŞAK! ŞAK!
AAAH BU HAYAT ÇEKİLMEEEEZ.. SEN OLMAZSAAN MAJESTEEE

HAYDI, HERKES DANSA!

MAJESTENİİNİİN GÜĞÜMLERİ! KALAAYLII... KALAYLIII...

TIPKI O AVRUPA SALONLARINDAKİ... BÜYÜK BALOLAR GİBİ...

BALOYU AÇMADINIZ MAJESTE...

KENDİMİZİ YORGUN HİSSEDİYORUZ. BİRAZ ODAMIZA ÇEKİLECEĞİZ...

AMA EĞLENCE DEVAM ETSİN... UYRUKLARIMIZIN EĞLENMESİ MUTLU EDİYOR BİZİ...

MAJESTE!
YARDIMINIZA GEREK YOK. GİDEBİLİRSİNİZ...
BİRLİKTE GİDECEĞİZ SMITH, ANLADIN MI?
NE GÖRÜYORUM? ZORBA GRANT'IN HESABINA ÇALIŞAN BİR HAİN, YARDIM İSTEYECEĞİZ!
BU DURUMDA??
SİZE OLAN BÜTÜN SAYGIMA KARŞILIK YAPACAĞIM BU İŞİ!
KLOPS!
BU SIRADA-
PRENS, MERAKTAYIM İMPARATORUN DURUMU PEK İYİ DEĞİL...
BANA KALIRSA ÇOKTAN İYİ DEĞİLDİ.
BENİMLE GELİN PRENS!
PEKİ, PEKİ!
!!

MUHAFIZ!

AMAN SUSUN GATES.
!?!

BİRAZ SAKİN OLUN. BÖYLESİ DAHA İYİ OLDU..

NEDEN MUHAFIZLARI ÇAĞIRMANA ENGEL OLDUNUZ? NEDEN ÇEKMİYORSUNUZ SİLAHINIZI? SİZİN TABANCANIZ VAR!
ÇÜNKÜ REDKİT BU SOYTARIYI KAÇIRARAK BİZE BÜYÜK İYİLİK ETTİ...

MAJESTE Mİ SOYTARI?
TABİİ, ONUNLA HERKES ALAY EDİYOR. DANS ETMENİN DİBİNDA YAPILACAK BİR SÜRÜ İŞ VAR.

SİZ DİKTATÖRÜN YERİNE İMPARATOR OLMAK İSTER MİYDİNİZ?
İMPARATOR MU?

EVET, AMERİKA İMPARATORLU... KORKU VE SAYGI UYANDIRAN GERÇEK BİR LİDER.
KORKU VE SAYGI MI?

FETİHEDECEK KOCA BİR İMPARATORLUĞUNUZ VAR.
I. GATES??
BÜTÜN BUNLAR SİZİN İÇİN, I. GATES...

HAKLISINIZ, SMITH. ÇOK YUMUŞAKTI. KİMİN PATRON OLDUĞUNU GÖSTERECEĞİZ AMERİKA'YA!
AFERİN!.. HEMEN ORDUMUZU TOPLAYIP, UZUNBOYNUZ'DAKİ ÇİFTÇİLER BANKASININ ÜZERİNE YÜRÜYELİM... DÜŞMANLAR ORADA...

SİZDEN MEMNUNUZ, EVLADIM...

BÜTÜN ASKERLERİ VE TOPLARI TOPLAYIN. AMAN HİÇ GÜRÜLTÜ ETMEYİN ÖTEKİLER DE MEYHANEDE DANSETSİNLER!

NEREYE GİDİYORUZ?
UZUNBOYNUZA SALDIRMAYA...

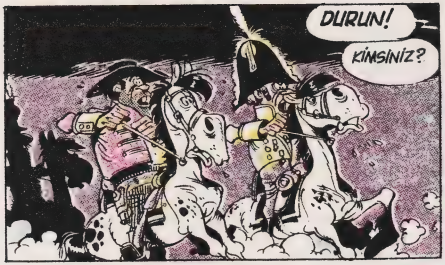
DURUN!
KİMSİNİZ?

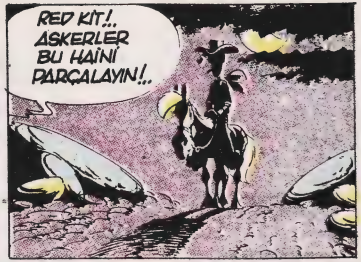
RED KİT!.. ASKERLER BU HAİNİ PARÇALAYIN!..

İMPARATOR SMİTH ELİMİZDE!..

ASKERLER, YENİ ŞEFİNİZ BİZİZ... YENİ İMPARATORUNUZ I. GATES.!
İLERİİ!

İLERİİİ DEDİK!.

SMİTH BENİM ELİMDE OLDUĞUNA GÖRE, PEKİ MAAŞLARINIZI KİM ÖDEYECEK?..
NEDEN HEPSİ DE BAĞIRARAK KONUŞUYOR?
YAA... YA KİM VERECEK PARAMIZI?
AMA... ŞEY, BİZ VERECEĞİZ.
HEY GATES, SMITH KEÇİLERİ KAÇIRMADAN ÖNCE ONUN AŞÇISIYDIN.
BEŞ KURUŞUN YÖKTÜR SENİN!
ASKERCİLİK OYNATMAYA EYVALLAH AMA, SAVAŞMAYA PAYDOS! ÜSTELİK PARASIZ...
HADİ ÇOCUKLAR ARİZONA'YA GİDELİM. ORADA KOVBOY ARANIYORMUŞ.
BU DELİLER SIKTI ARTIK...
PRENS, ORDU BİZİ TERKEDİYOR PRENS, PRENS!..
PARALAR OTKENT'E GİDİP BANKAYA YATIRDIĞIM PARALARI GERİ ALMALIYIM.
PRENS, PRENS...
HEPSİ BENİ TERKETTİ. AMERİKA TARİHİ BİR FIRSAT KAÇIRMIŞ OLDU. ALINKILIĞIMI!
TRASI BIRAK DA YÜRÜ CEZAEVİNE...
SENİNLE ARTIK DOKTORLAR İLGİLENİRLER!..

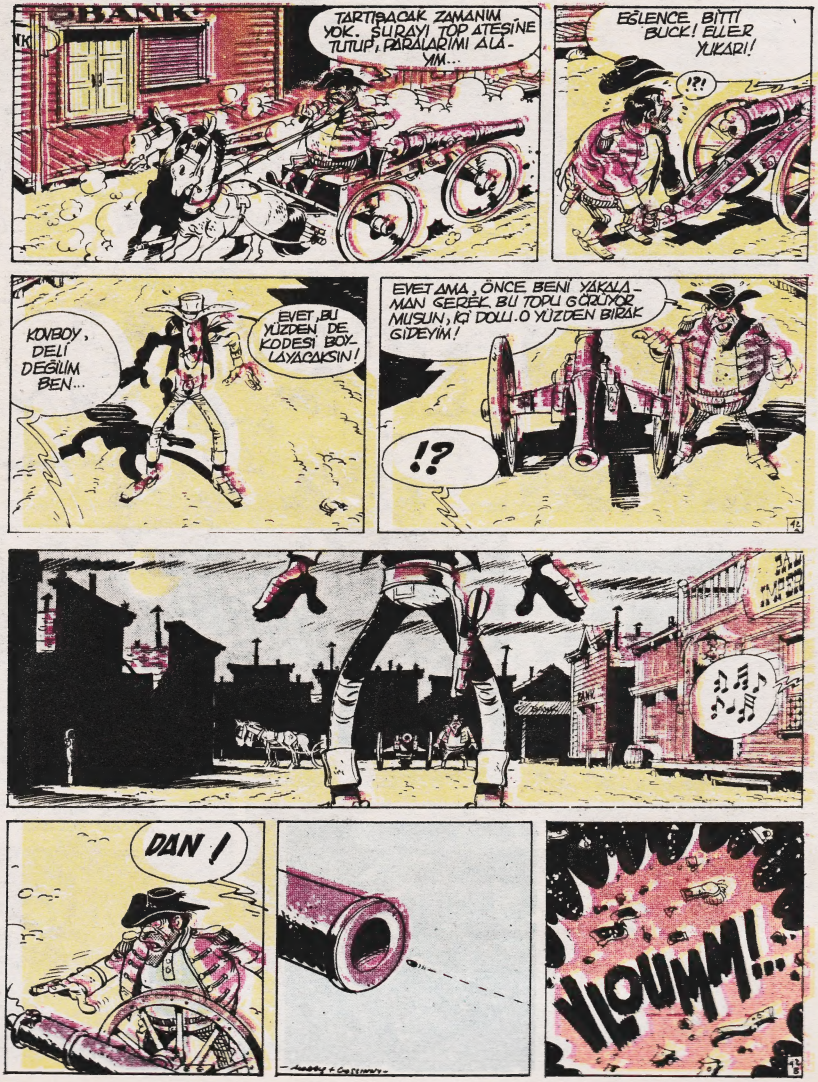
BANK
TARTIŞACAK ZAMANIM YOK. SURAYI TOP ATEŞİNE TUTUP, PARALARIMI ALAYIM...
EĞLENCE BİTTİ BUCK! ELLER YUKARI!
!?!
KOVBOY, DELİ DEĞİLİM BEN...
EVET, BU YÜZDEN DE KODESİ BOYLAYACAKSIN!
EVET AMA, ÖNCE BENİ YAKALAMAN GEREK. BU TOPU GÖRÜYOR MUSUN, İŞİ DOLU. O YÜZDEN BIRAK GİDEYİM!
!?
DAN!
KLOUMM!...

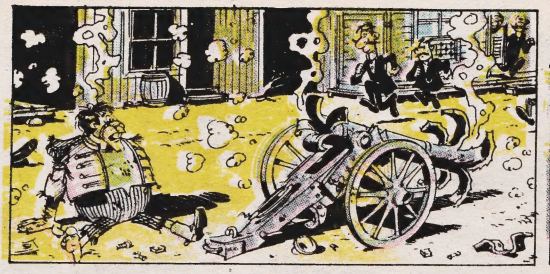

ERTESİ GÜN...
İÇİNİZ RAHAT ETSİN, BUCK'LA GATES'E GÖZ KULAK OLURUM BEN..!
TAMAM

NASILSINIZ BARON?
YA SİZ KONT?

BİLİYOR MUSUNUZ, BEN BU DELİLERİ HİÇ BİR ZAMAN CİDDİYE ALMADIM... GÜLÜP GEÇTİM HEP...
TABİİ CANIM, ASLINDA İYİ EĞLENDİK.

YAŞASIN YARGIÇ!
BIRAKIN BENİ İNEYİM YAŞCILAR!
YAŞASIN YARGIÇ!
YAŞASIN YARGIÇ!

GAZETEEE!.. OTKENT'İN KURTULUŞUNU YAZIYOOR! GAZETEEE YARINKİİ!..

BİR ŞEYLER İÇER MİSİNİZ YARGIÇ? DÜKKÂNI YENİDEN DÜZENLİYORUM. BU DELİLERİ HİÇBİR ZAMAN UNUTMAYACAĞIM!

NE YAPACAKSINIZ, BÜTÜN BU ADAMLARLA? HEPSİ DE BİR ŞEY OLMAMIŞ GİBİ DAVRANIYOR.

TAKMAYIN KAFANIZA. BIRAKIN NASIL İSTİYORLARSA ÖYLE DAVRANSINLAR...

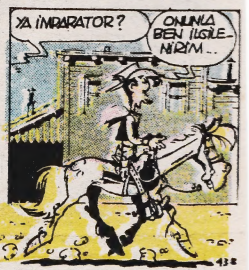
YA İMPARATOR?
ONUNLA BEN İLGİLENİRİM..

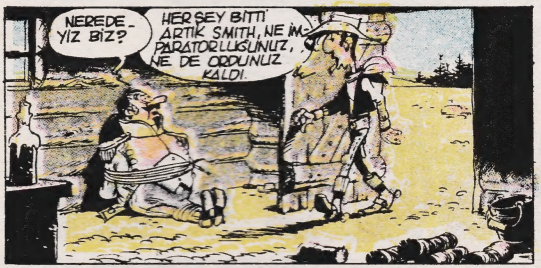
NEREDEYİZ BİZ?
HER ŞEY BİTTİ! ARTIK SMITH, NE İMPARATORLUĞUNUZ, NE DE ORDUNUZ KALDI!

YAPTIKLARINIZDAN SORUMLU DEĞİLSİNİZ SİZ...
HAKLISINIZ, BİR ÇEŞİT DELİLİK OLDU BUNLAR. AKIL ALMAZ DELİLİK!

BENCE ARTIK İYİLEŞME YOLUNDASINIZ. RİO GRANDE BURAYA ÇOK YAKIN. ORAYA YERLEŞİN, MUTLU OLUN. RAHAT DURMAYA DA ÇALIŞIN!..
TEŞEKKÜR EDERİM. AMA ÖNCE BUNU ALIN!..

İKTİDARI BIRAKTIĞIM YAZILI İÇİNDE.. GRANT'A SÖYLEYİN. HALKIMIZI ONA EMANET EDİYORUZ.

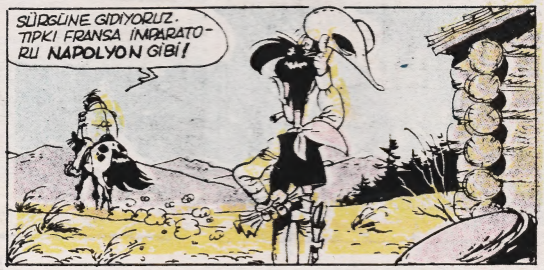
SÜRGÜNE GİDİYORUZ. TIPKI FRANSA İMPARATORU NAPOLYON GİBİ!

BEN YALNIZ BİR KOWBOYUM... EVİMDEN ÇOK UZAKTAAAA...♪
BU SERÜVENİN SONU

VAHŞİ BATI'NIN EN NEŞELİ KOVBOYU
RED KİT'İN
SOLUK SOLUĞA OKUYACAĞINIZ
SERÜVENLERİ

GELECEK HAFTA

DÜLDÜL KAYIP